NÔNG - LÂM - NGƯ NGHIỆP KHU VỰC ĐỒNG BẰNG SÔNG CỬU LONG

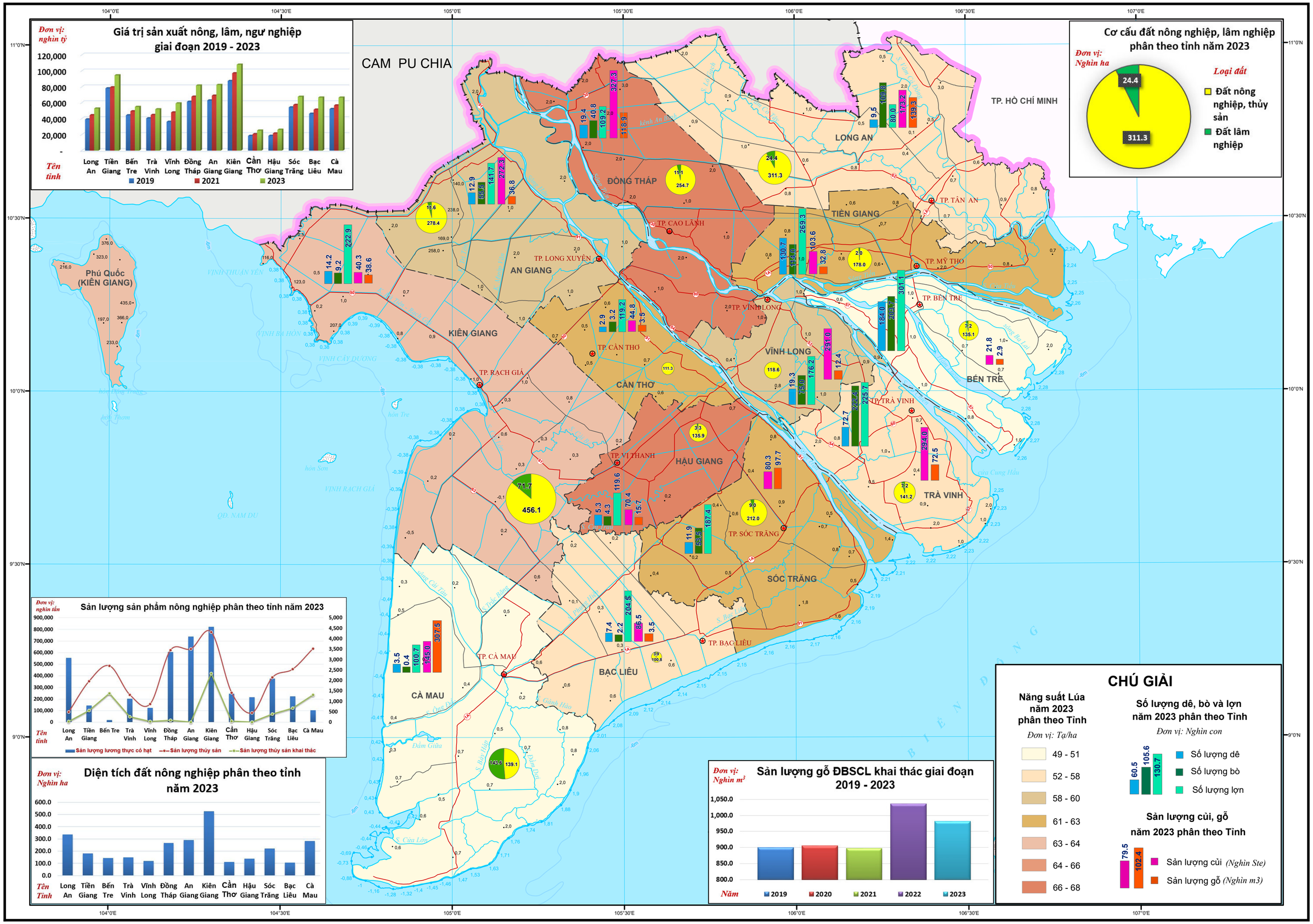

NGUỒN TÀI LIỆU: Dự án "Khảo sát đo đạc, thành lập các loại bản đồ phục vụ xây dựng cơ sở dữ liệu quản lý, bảo tồn và phát triển bền vững vùng đất ngập nước các khu vực Đồng Tháp Mười, Bán đảo Cà Mau,Tứ giác Long Xuyên và khu vực 9 tỉnh"; Niên giám thống kê năm 2023.

TỶ LỆ 1: 750.000